Sanierung Obstwachsstrasse, Schmerikon

Prüfung Befahrbarkeit
LKW Typ B, 10m

Massstab (A3)	1:200
Kontrollmass (20mm)	
Dokument	32941.01-02-03
Datum	23. April 2026 / rus

GEOINFRA
INGENIEURE - GEOMETER - PLANER

Ein Unternehmen der Geoterra Gruppe

Geoinfra Ingenieure AG
St. Gallerstrasse 115
8645 Rapperswil-Jona

E-Mail jona@geoinfra.ch
Telefon 055 225 29 80

www.geoinfra.ch

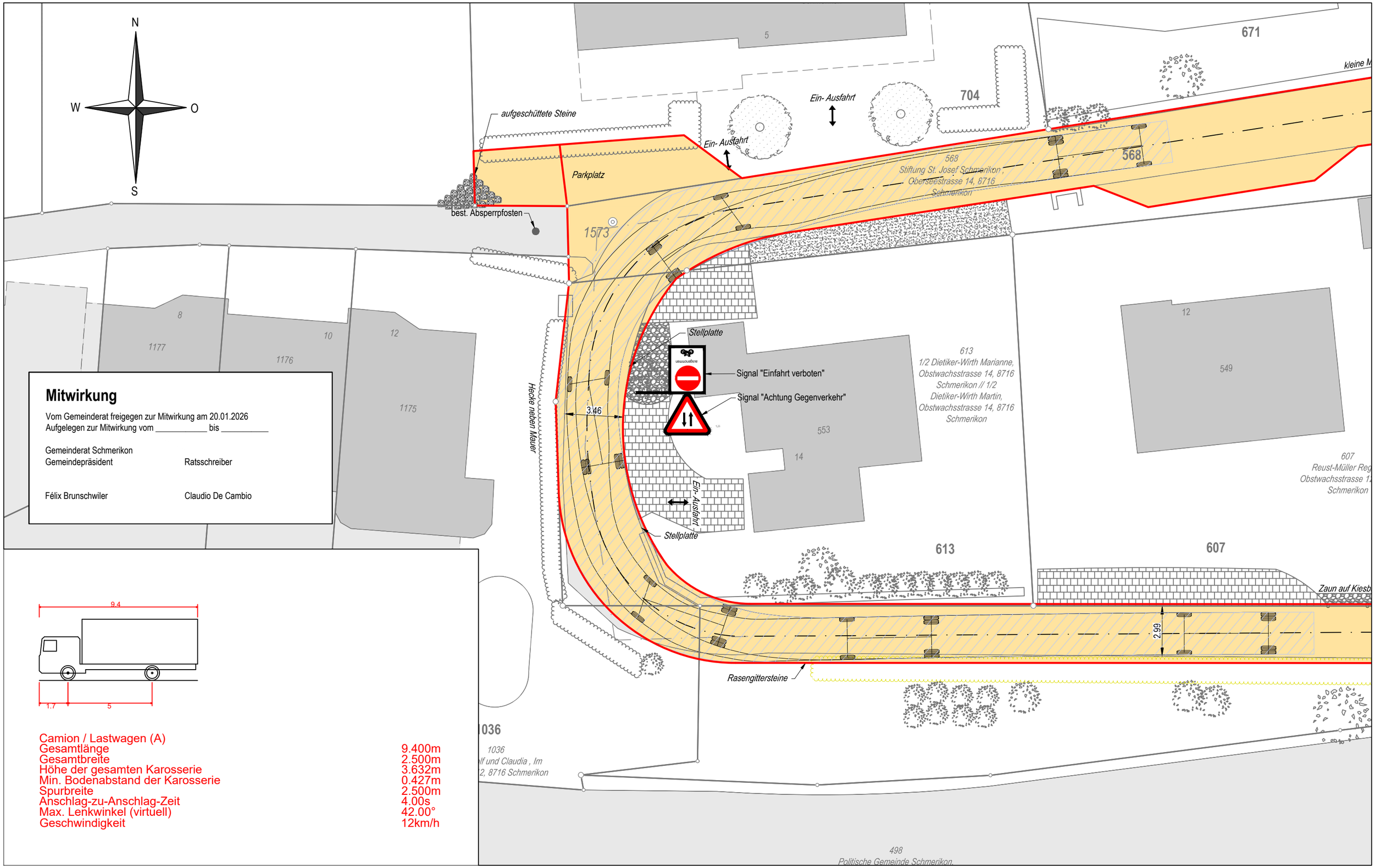

Mitwirkung

Vom Gemeinderat freigegen zur Mitwirkung am 20.01.2026
Aufgelegen zur Mitwirkung vom _____ bis _____

Gemeinderat Schmerikon
Gemeindepräsident Ratsschreiber

Félix Brunschwiler Claudio De Cambio

Camion / Lastwagen (A)	
Gesamtlänge	9.400m
Gesamtbreite	2.500m
Höhe der gesamten Karosserie	3.632m
Min. Bodenabstand der Karosserie	0.427m
Spurbreite	2.500m
Anschlag-zu-Anschlag-Zeit	4.00s
Max. Lenkwinkel (virtuell)	42.00°
Geschwindigkeit	12km/h